trendy und das Lieblingsshirt

trendy hilft Kindern, mach mit!

Dieses Buch gehört

_____

trendy und das Lieblingsshirt

trendy e.V.
Unterm Damel 17
35745 Herborn
www.trendy-verein.de

Illustration: Studio Vieleck

Hallo, ich bin trendy!
Ich sammle deine alte,
gut erhaltene Kleidung,
wenn sie dir nicht
mehr passt!

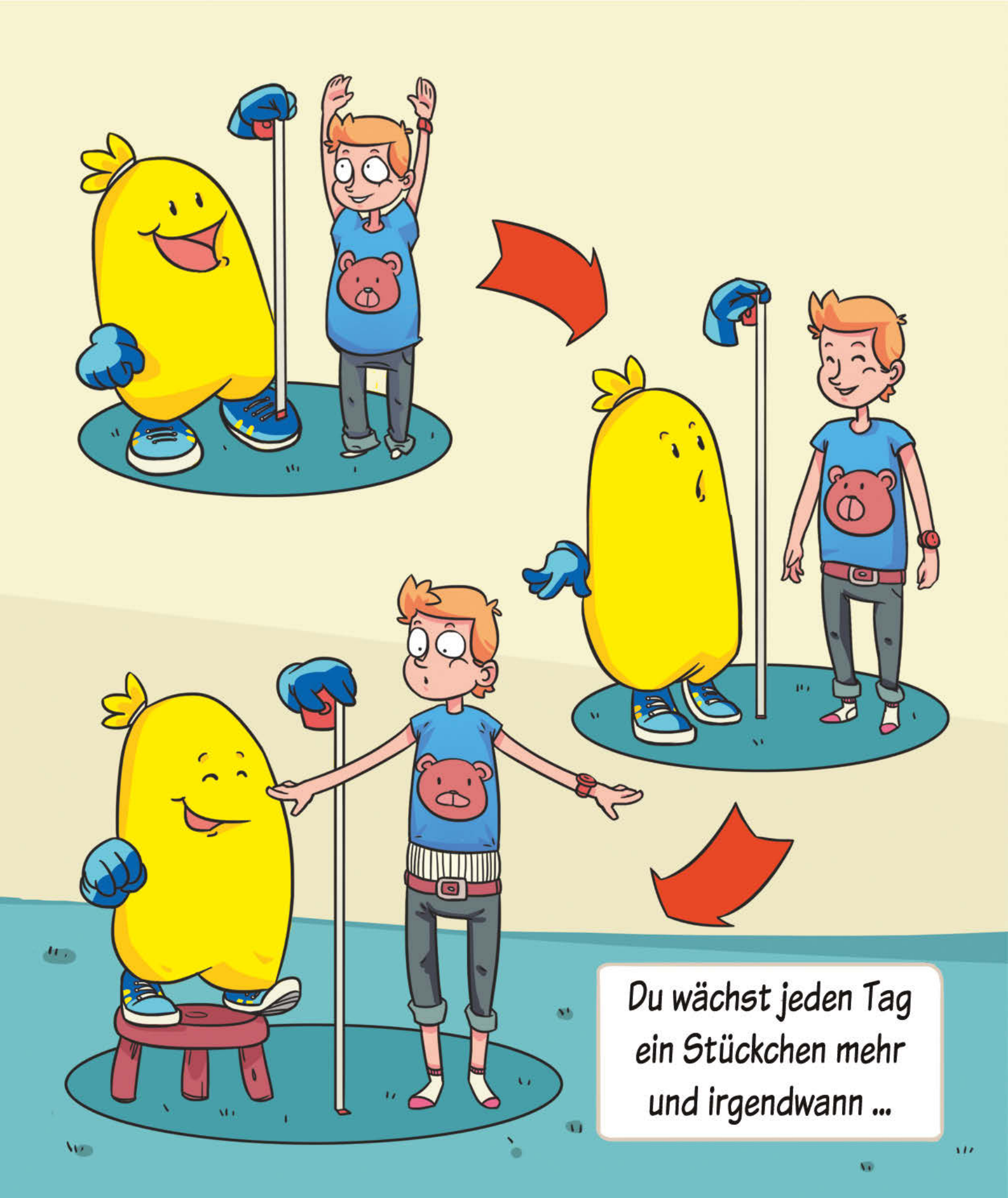
Du wächst jeden Tag
ein Stückchen mehr
und irgendwann ...

... wird das T-Shirt zu klein ...
... und die Hose passt auch nicht mehr richtig.

Nichts wie weg damit!
STOP! Wirf deine zu klein gewordene Kleidung nicht einfach in den Müll! Ich erkläre dir, warum.

Uff
Für die Herstellung deines T-Shirts müssen die Menschen auf der Baumwollplantage hart arbeiten und viel Wasser aus dem Fluss schöpfen.

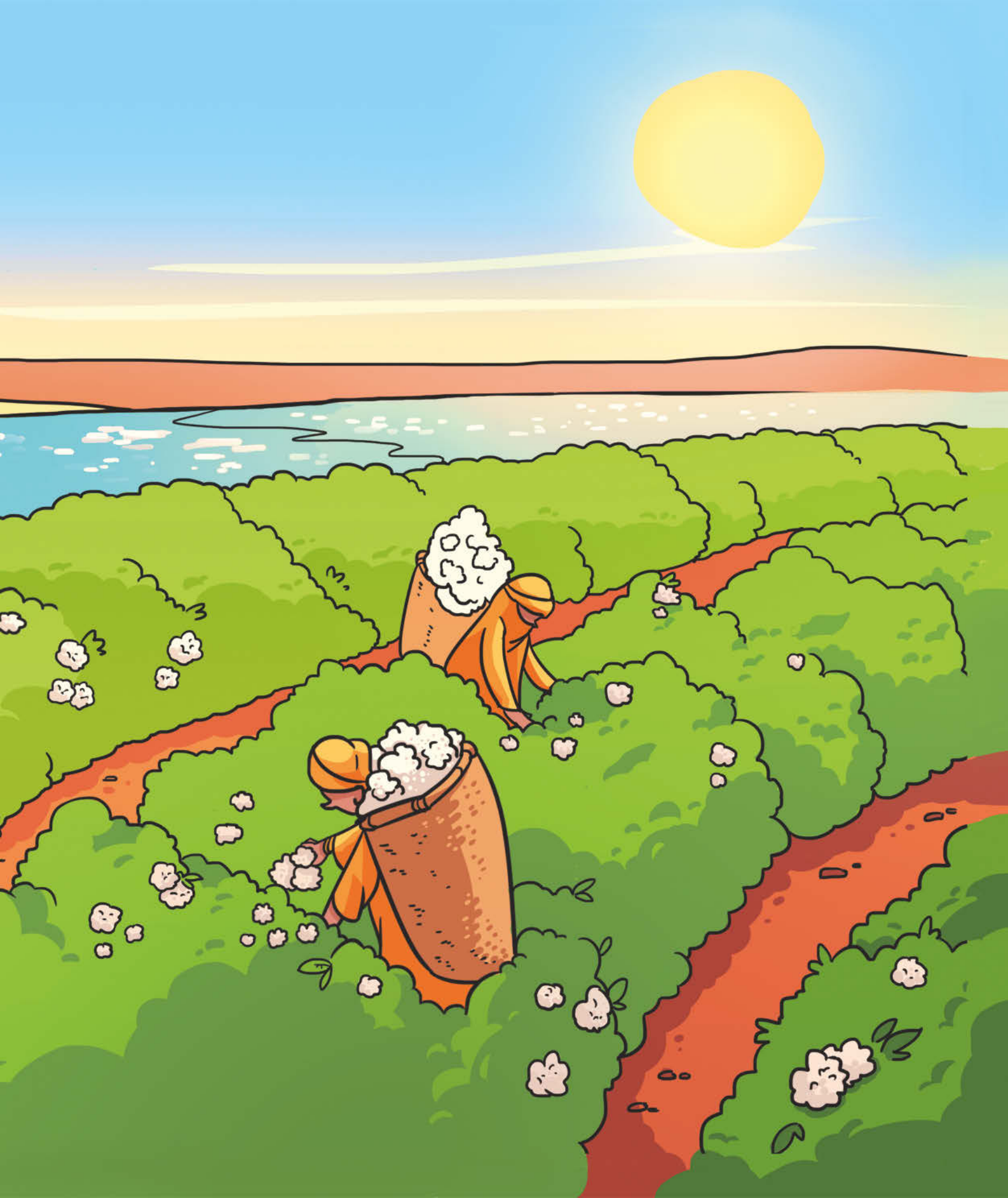

In Ländern wie Indien kann die Baumwollpflanze gut wachsen. Denn dafür braucht sie viel Sonnenlicht und Wasser.

Für die Herstellung deines T-Shirts werden 17 Badewannen voll Wasser benötigt!
Wow!

Ist die Pflanze groß genug, wird die Baumwolle gepflückt, gewaschen und zu Garn verarbeitet ...
Die Fäden werden auf Spulen aufgewickelt ...

... und aus vielen einzelnen Garnfäden entsteht dein T-Shirt.

Jetzt weißt du, wie viel Arbeit in einem einzelnen T-Shirt steckt und warum du es nicht einfach so in den Müll werfen solltest.
Ja! Aber was mache ich nun mit meinem Shirt?

Ich zeige dir, wie dein T-Shirt weiter genutzt werden kann.
Es gibt auf der Welt viele Kinder, die sich über dein T-Shirt freuen würden.

Gib dein T-Shirt einfach mir und ich sorge dafür, dass es einen guten Weg geht.

Deine Freunde und Eltern können natürlich auch mitmachen, damit ganz viele trendy-Säcke gefüllt werden können.
Danke!
Super!

Dein Kindergarten, deine Schule oder dein Verein können dabei mitmachen und ihr bekommt dafür eine tolle Belohnung.

Die vielen vollen Säcke werden vom Bethel-LKW abgeholt.

Ein Teil der Kleidung wird für wenig Geld in Läden von Bethel verkauft.

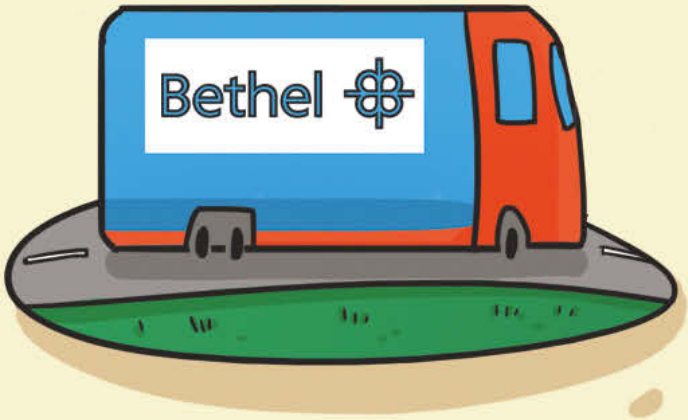

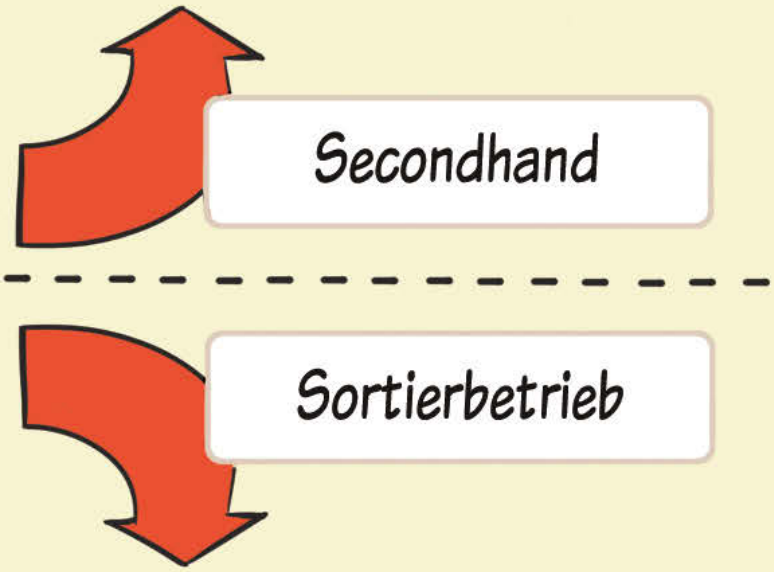

Der andere Teil wird sortiert und nach Osteuropa, Asien und Afrika geliefert.

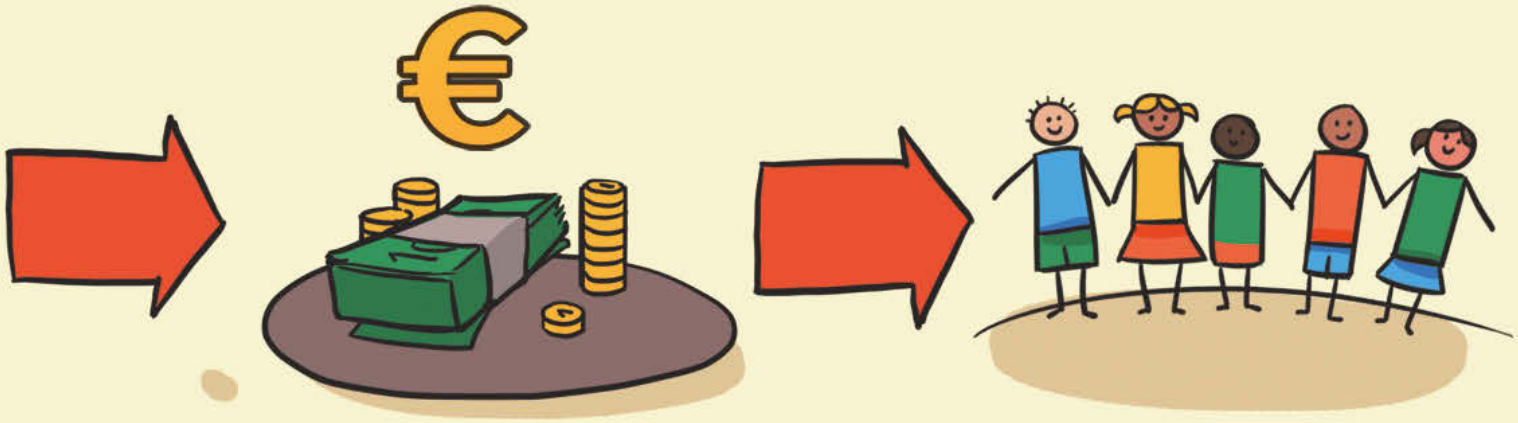

Das Geld wird zum Beispiel dafür genutzt, kranken Kindern in Deutschland zu helfen.

In den fernen Ländern wird die Kleidung auf Märkten verkauft.

Die Verkäufer haben dadurch Arbeit und die Menschen können gute Kleidung tragen.

Und so kann sich jetzt ein anderes Kind über dein T-Shirt freuen!
Alles dank eurer Mithilfe!

Klasse!
Toll!
Super!

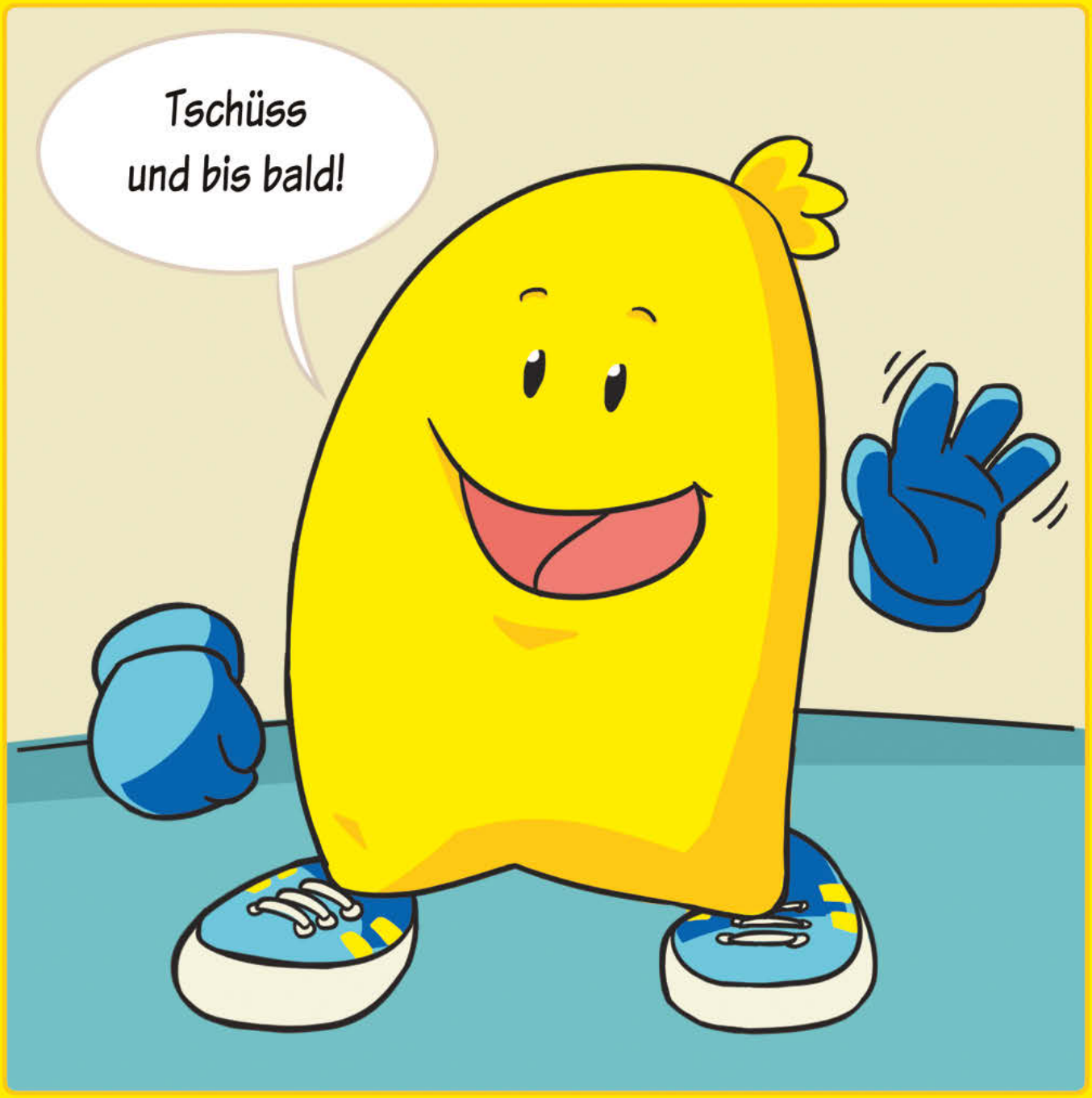

trendy e.V.
www.trendy-verein.de